NUCOURT
Com-Info

NUMÉRO 128

AOÛT - SEPT - OCT 2022

Quand novembre aura fleurs nouvelles, morte saison sera cruelle.

Sobriété énergétique : les premières mesures

Depuis 2021, notre commune comme beaucoup de collectivités a vu ses dépenses énergétiques augmentées et malheureusement pour 2022 la situation va s'aggraver.

Depuis quelques années, la municipalité a déjà réduit sa consommation énergétique en instaurant une plage horaire pour l'éclairage.

Mais compte tenu de la hausse du coût de l'énergie la commune veut continuer à limiter la consommation. Plusieurs solutions sont à l'étude, d'autres seront mises en œuvre rapidement.

Les bâtiments communaux seront équipés d'ampoules à LED, moins énergivores. Les températures dans les locaux seront réglées à 19 °C la journée. Certains radiateurs trop consommateurs seront remplacés par des appareils moins gourmands.

Nous maintiendrons les illuminations de Noël mais en limitant le nombre de décorations et la durée de leurs mises en service.

Un groupe de travail a été mis en place afin d'étudier les meilleures solutions pour diminuer les coûts énergétiques de la commune. De plus, suite à l'arrêt de l'activité éclairage public de notre prestataire, la sélection d'un nouveau prestataire est en cours par la commission travaux.

Nouveaux horaires

Depuis la rentrée la mairie est ouverte au public les mardis et jeudis de 13 h 30 à 19 h 00.

De biens tristes Nouvelles

Monsieur Ricardo Correia qui a beaucoup œuvré pour l'église de notre paroisse et au sein « des amis du jumelage » nous a quittés.

Monsieur Thierry Bonny, ancien agent communal de notre commune parti à la retraite le 31 janvier 2012, nous a également quittés.

Madame Pascale Uddin nous a aussi quittés.

Nous adressons nos plus sincères condoléances à toutes ces familles éprouvées par le deuil.

Conseil municipal du 20 septembre 2022

Urbanisme

Le conseil municipal a décidé à l'unanimité de réaliser les travaux de réhabilitation de la cour de l'école les quatre vents pour un montant de 17 913,50 € HT, subventionné à hauteur de 7 165,00 € au titre de la dotation d'équipement des territoires ruraux. L'obtention de la subvention dotation de soutien à l'investissement local ayant été refusée, la commune prendra à sa charge le montant non subventionné des travaux.

Administration

Le conseil municipal a décidé à l'unanimité de renouveler avec le centre interdépartemental de gestion la convention assistance retraite à la Caisse Nationale de Retraites des Agents des Collectivités Locales (CNRACL).

Nucourt Com-Info : le journal du Conseil municipal
Mairie de Nucourt – rue de la Boutrolle – 95420 Nucourt | Tél : 01 34 67 41 11 | accueil@nucourt.fr | www.nucourt.fr

Directeur de publication : Émilie Vallet. **Rédaction :** les conseillers municipaux. **Conception et réalisation :** Baptiste Vallet.

Imprimé par nos soins à 300 exemplaires. Pour préserver l'environnement, ce journal est imprimé sur un papier norme PEFC.

Recensement citoyen

Les jeunes hommes et femmes nés en octobre, novembre et décembre 2006 sont priés de se présenter en mairie dès l'âge de 16 ans afin d'être recensés pour la Journée Défense et Citoyenneté (JDC) et prévoir l'inscription automatique sur les listes électorales. Merci de vous munir du livret de famille.

Si vous n'avez pas effectué cette formalité, ou si le recensement a été fait tardivement, ou encore si vous avez déménagé depuis, vous devez procéder à une inscription volontaire sur les listes électorales.

À la suite du recensement, la mairie délivre une attestation de recensement. La présentation de cette attestation sera obligatoire jusqu'à 25 ans pour participer à la JDC et s'inscrire aux concours et examens d'État (baccalauréat ou permis de conduire par exemple).

Sans attestation de recensement (ou sans certificat de participation à la JDC), ces démarches ne seront pas possibles jusqu'à 25 ans.

L'escale parentale

C'est un lieu d'échanges et de jeux réservés aux enfants de 0 à 4 ans accompagnés de leurs parents ou un membre adulte de leur famille.

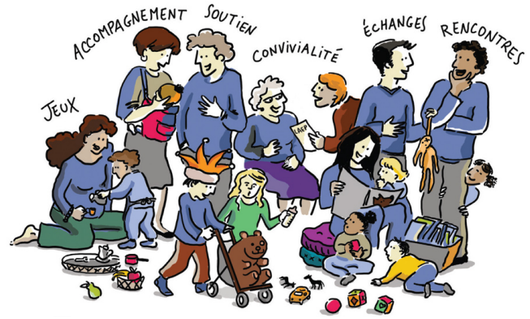

Libre, anonyme et gratuit, ce lieu est ouvert aux familles résidant sur la Communauté de Communes Vexin Centre (CCVC). Venez discuter, partager, jouer. Deux professionnelles vous accueillent plusieurs jours dans la semaine de 9 h 30 à 11 h 00 dans les communes du territoire.

Tous les accueils jeux sont soumis à inscription auprès des animatrices en adressant un e-mail à parentalite@ccvexincentre.fr.

Pour toute demande de renseignements, appelez le 01 30 39 45 85 les lundi et mardi ou le 01 30 39 68 77 du mercredi au vendredi.

Calendrier prévisionnel de novembre 2022

Lundi 7	VIGNY
Jeudi 10	CHARS
Vendredi 11	-
Lundi 14	BOISSY-L'AILLERIE
Jeudi 17	MARINES
Vendredi 18	SAGY
Lundi 21	VIGNY
Jeudi 24	CHARS
Vendredi 25	NUCOURT
Lundi 28	BOISSY-L'AILLERIE

Nucourt

Vendredi 11 novembre
Commémoration de l'armistice de 1918, place Jean-Marc Gernigon à 11 h 00.

Samedi 12 novembre
Concours de belote à 20 h 15 à la salle municipale du foyer rural.

Mardi 29 novembre
Collecte des encombrants.

Vendredi 2 et samedi 3 décembre
Téléthon.

Vendredi 9 décembre
Intermezzo violon avec les élèves de Lucile Raynaud-Buffet, salle municipale du foyer rural de Nucourt de 18 h 30 à 19 h 30. Entrée libre. Renseignements au 01 30 39 20 65 ou par e-mail : contact@conservatoirevexin.fr.

Samedi 10 décembre
Les enfants sont invités à partir de 13 h 30 à attendre le Père Noël chez eux. Il fera sa distribution à Nucourt en calèche (départ de la calèche de la mairie à 13 h 30). Un flyer sera distribué ultérieurement pour vous expliquer le déroulé de cette après-midi.

Samedi 17 décembre
Remise des colis de Noël du CCAS à 12 h 00.

Samedi 14 janvier 2023
Concours de belote à 20 h 15 à la salle municipale du foyer rural.

Vendredi 20 janvier 2023
Vœux du Maire et du conseil municipal à 19 h 00 à la salle municipale du foyer rural.

Wenings

Dimanche 2 octobre
Maison des associations de Wenings, balade sur le circuit historique de Wenings.

Samedi 5 novembre
Soirée vin rouge, où seront proposées les photos du dernier voyage à Nucourt des membres du jumelage, et de leur déplacement à vélo.

Idées sortie

Dans le contexte actuel, certaines sorties peuvent être annulées du fait du plan « Vigipirate renforcé » ou du plan coronavirus.

Jusqu'au 27 novembre
« Les petits moments du Vexin ». Des initiatives citoyennes pour tisser des liens dans les communes, lutter contre l'isolement et renforcer le vivre-ensemble. Tous les samedis et dimanches. Pour connaître le programme, appelez le 01 34 48 66 10 ou www.pnr-vexin-francais.fr.

Jusqu'au 31 décembre
« Briqu'antiques, les romains en LEGO® ». Mardi, mercredi, jeudi, vendredi de 9 h 00 à 17 h 30, samedi et dimanche de 13 h 00 à 18 h 00. Musée de Guiry-en-Vexin (95). Renseignements au 01 34 33 86 00.

Le repas des aînés, un moment attendu

Le Centre Communal d'Action Sociale (CCAS) de Nucourt a organisé, comme chaque année, le repas des aînés le dimanche 9 octobre. L'occasion pour les 65 ans et plus de vivre un moment festif, de convivialité autour d'un repas.

Les élus et membres du CCAS se sont installés parmi les 51 personnes présentes. Tous ont apprécié la décoration florale des tables réalisée par Jean-Luc Vincent ainsi que les magnifiques bougeoirs allumés pour l'occasion, le menu concocté par le traiteur a fait l'unanimité.

À l'issue du repas un bouquet a été remis à M. Michel Walter, doyen de notre commune, ainsi qu'à la doyenne de l'assemblée Mme Semal Monique. La doyenne de Nucourt, Mme Valletout Odette n'ayant pu être présente.

Aujourd'hui, on n'a plus le droit ni d'avoir faim, ni d'avoir froid

Les restaurants du cœur de Marines débutent la campagne d'hiver 2022/2023. À partir du 25 novembre 2022 et jusqu'au 10 mars 2023 inclus une distribution alimentaire s'effectuera chaque vendredi après-midi de 14 h 00 à 16 h 00 à la salle Ledanseur (sous-sol).

Les inscriptions commenceront le vendredi 25 novembre à 13 h 00, et aucune inscription définitive ne pourra se faire en l'absence des justificatifs nécessaires à sa validation.

Solidaribus

Depuis le 6 septembre Solidaribus vient à votre rencontre tous les mardis de 10 h 30 à 12 h 00, à Vigny, rue de la comté, en face du stade.

Vous y trouverez écoute et accompagnement, une aide vestimentaire et une aide aux fournitures scolaires ainsi qu'une aide aux démarches sur internet.

Vous pouvez contacter le secours populaire par téléphone au 07 65 74 65 10 ou par e-mail : solidaribus@spf95.org.

Sans téléphone, ni internet pendant plusieurs semaines

Malheureusement la technique est assez bien rodée avec une manipulation ne durant pas plus d'une trentaine de minutes, les câbles d'ADSL sous-terrains auxquels on accède par de petites trappes sont arrachés, emportant parfois avec eux d'autres éléments.

Le cuivre est très prisé dans l'industrie électrique et électronique principalement pour la fabrication de câbles, batteries ou circuits électroniques. Par conséquent, son prix élevé, attire les convoitises des plus malveillantes : une fois fondu, le cuivre volé est revendu sur le marché.

Notre village a été victime de plusieurs vols de câbles depuis août. Orange fait son maximum pour rétablir à chaque fois la connexion dans les meilleurs délais. De son côte, la gendarmerie mène activement l'enquête pour démanteler les réseaux de trafiquants.

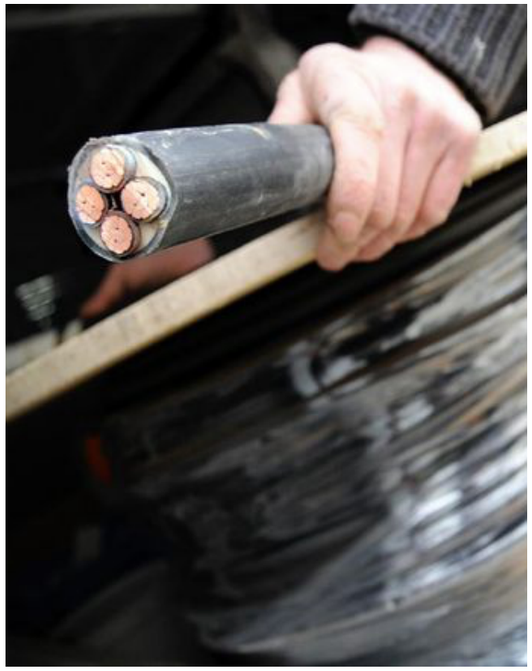

L'église Saint-Quentin, une journée bien particulière

Les journées du patrimoine ont eu lieu le dimanche 18 septembre à l'Église Saint-Quentin de Nucourt. De nombreux visiteurs, 75 pour être précis sont venus la découvrir ou la redécouvrir et admirer de près son magnifique retable de la passion datant de 1533. Certains d'entre eux sont venus se perdre dans le village à la recherche de notre église, pour enfin la trouver bien cachée.

Nous remercions l'église de Magny-en-Vexin et le sacristain qui nous ont prêtés pour cette journée des chasubles, étoles, manipules, voile de calice, représentant les vêtements liturgiques et pièce d'ornement de la période 1850 / 1890.

Attention aux risques d'intoxication au monoxyde de carbone

Le monoxyde de carbone est un gaz très dangereux : il ne se voit pas et est inodore. Mais quand on le respire, il prend la place de l'oxygène. Il provient des appareils de chauffage ou de cuisson qui marchent au gaz, au bois, au charbon, à l'essence, au fuel ou à l'éthanol ; il ne peut pas provenir d'un appareil électrique. Par conséquent, les cuisinières, chaudières, chauffe-eaux, chauffages d'appoint, poêles, cheminée peuvent produire du monoxyde de carbone s'ils sont mal entretenus ou mal utilisés.

Pour éviter l'intoxication :

- Chaque jour, renouveler l'air du logement, pendant au moins 10 min, même en hiver ;
- Dégager les aérations lorsque les appareils fonctionnent ;
- Ramoner les conduits de cheminée, inserts et poêles est obligatoire : l'encrassement ou l'obstruction des conduits empêche l'évacuation des gaz brûlés ;
- Faire contrôler et entretenir chaque année les appareils de chauffage, les chaudières, cuisinières, chauffe-eaux. Demander une attestation d'entretien, qui prouve que l'appareil est correctement entretenu ;
- Ne jamais utiliser une cuisinière, un barbecue ou un brasero comme chauffage d'appoint ou de secours ;
- Ne surtout pas utiliser de groupe électrogène à l'intérieur ;
- Si possible, installer un détecteur de monoxyde de carbone (CO) conforme à la norme européenne EN50291 ;
- Ne jamais laisser tourner le moteur d'une voiture ou d'une moto dans un garage, qu'il soit privé ou public.

Si vous éprouvez certains symptômes tels des maux de tête, des vomissements, des vertiges; ils peuvent être le signe d'une intoxication au monoxyde de carbone émis par un appareil à combustion (chaudière, chauffage d'appoint, poêle, groupe électrogène, cheminée…).

Dans ce cas :

- Ouvrez les fenêtres et les portes,
- Arrêtez les appareils de chauffage et de cuisson, sortez de chez vous.
- Appelez les urgences en composant le 15, le 18 ou le 112 et pour les personnes malentendantes faites le 114.

Les intoxications au monoxyde de carbone surviennent dans l'habitat mais également dans les établissements recevant du public tels que les lieux de cultes ou spectacles utilisés pour des rassemblements culturels ou religieux.

Le président du foyer rural démissionne

M. Philippe Denis a présenté sa démission après bien des années d'engagement : bénévole depuis 1994, il rentre au conseil du foyer rural en 2000, est élu vice-président en 2002 et devient président en 2005. L'heure de la retraite est arrivée et il réalise son souhait de s'installer avec sa famille en Bretagne, nous leur souhaitons beaucoup de bonheur, mais gageons qu'ils ne resteront pas inactifs dans leur nouveau village.

Philippe a pris plaisir durant toutes ses années à organiser les manifestations comme la traditionnelle foire à tout de Nucourt, à toujours participer à chaque événement et apporter son aide dès qu'une fête se préparait nous l'en remercions vivement.

M. Henri Jolivet, vice-président depuis de nombreuses années, a lui aussi quitté son poste ; nous le remercions également pour son implication durant ces années.

Lors de la dernière assemblée un nouveau bureau a été constitué désignant M. Alain Martin comme président, MM. Didier Mularczyk et Yves Taridec vice-présidents.

La déchetterie change ses horaires pour l'hiver

À partir du 1er novembre 2022 et jusqu'au 31 mars 2023, les horaires de la déchetterie de Magny-en-Vexin passent à l'heure d'hiver :

- Lundi et samedi : de 9 h 00 à 12 h 00 et de 14 h 00 à 17 h 00.
- Mercredi et vendredi : de 14h 00 à 17 h 00
- Dimanche : de 9 h 00 à 13 h 00.
- Fermeture le mardi et jeudi.

Ouvert même les jours fériés sauf le 1er janvier et le 25 décembre.

N'hésitez plus : faites vous aider dans vos démarches

Depuis octobre 2021, la ville de Marines a été labellisée France Services. Les agents d'accueil de la mairie de Marines vous reçoivent et vous aident à effectuer vos démarches administratives du quotidien en ligne (déclarer vos impôts, actualiser votre situation auprès de la CAF, faire des démarches Ameli.fr…).

Leur structure met également à disposition un conseiller numérique.

France Services ouvert :
- Les lundi, mercredi et vendredi de 8 h 30 à 12 h 00 et de 13 h 30 à 18 h 30.
- Le mardi de 13 h 30 à 18 h 30.
- Le jeudi de 13 h 30 à 18 h 00.

Plus de renseignements au 01 30 39 70 21.

France services,
PROCHE DE VOUS, PROCHE DE CHEZ VOUS